

Xenoneinbau bzw. Scheinwerferwechsel

© Mogul2018

1. Die Frontschürze muss abgenommen werden, die Schrauben sind hier mit roten Punkten gekennzeichnet.



2. Jetzt kann man die Scheinwerfer abbauen, diese sind jeweils mit 4 Schrauben befestigt.



3. Die Steuergeräte kann man ganz einfach hinter den Kotflügeln befestigen, Heißkleber hilft enorm.



4. Wenn man die Scheinwerfer versucht falsch herum einzubauen, sieht man unter Umständen so aus ☺

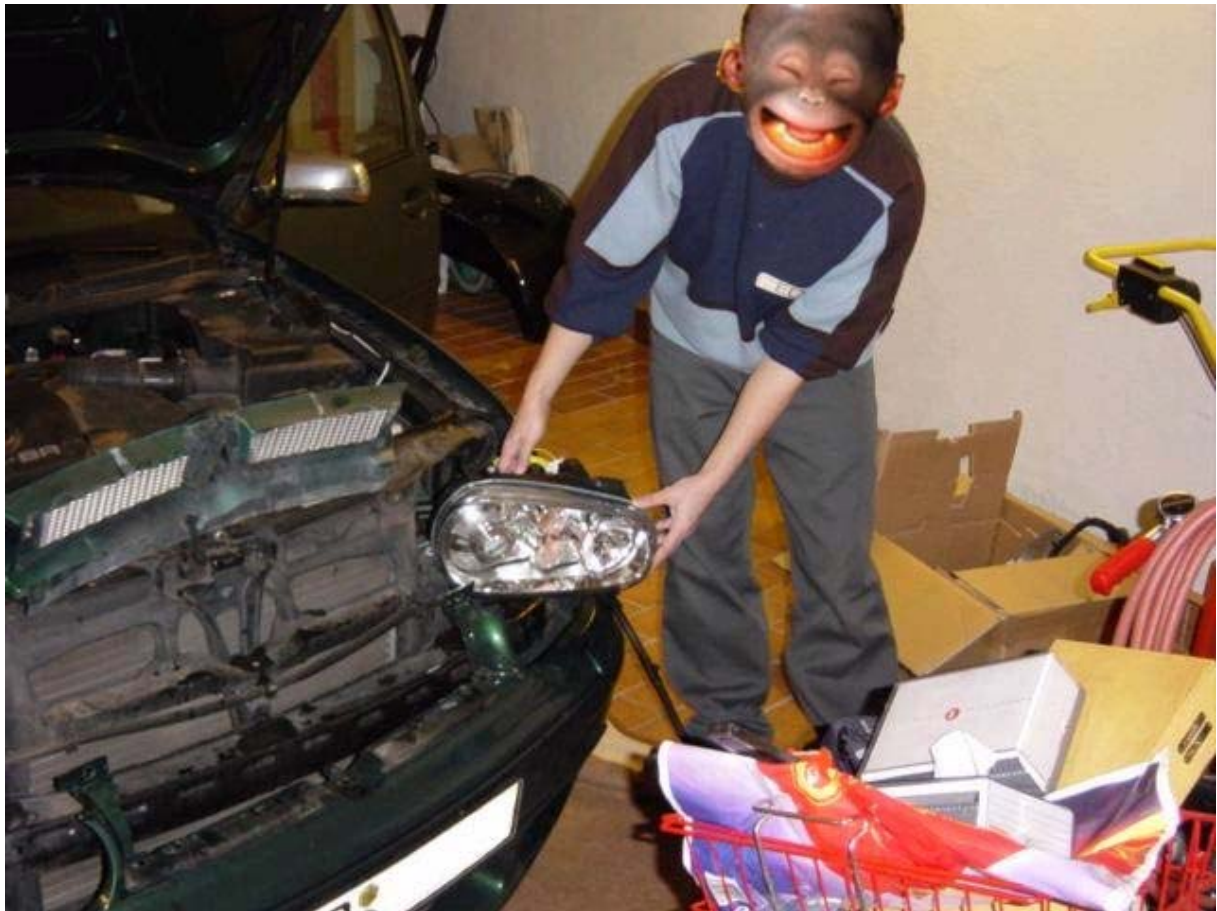

5. Wenn man sie allerdings richtig einsetzt, kommt jetzt der große Moment, der 1. Test.
Wenn's so aussieht hat's geklappt:



6. Vergleich zwischen Benny's MegaWhite-Birnen und den Xenons auf der rechten Seite.



7. Und hier die Autos nebeneinander in der Frontansicht.

